

Gehörlosen Verein Göttingen e.V. Abt. Wandern

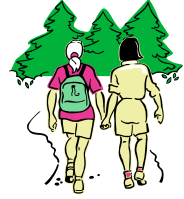

Liebe Wanderfreunde!

Wir laden euch recht Herzlich zum Weihnachtsmarkt & kleine
Stadtführung in Quedlinburg ein



Wann: Samstag, den 03. Dezember 2016
Uhrzeit: 10:30 Uhr
Treffpunkt: Bahnhof Quedlinburg
Meldeschluss: Montag 28.11.2016
Einkehr: in Quedlinburg möglich

**Kosten f. Nichtmitglieder der Abt. Wandern (auch Azubi/ Hartz IV/ Studenten ...):
2,00 € pro Person**

Wir würden uns sehr freuen, wenn Du/ Ihr dabei bist/ seid!

Mit wanderfreundlichen Grüßen
Im Namen der Wanderabteilung

Marina & Petra B.

**Bitte die Anmeldung für Weihnachtsmarkt Quedlinburg bis 28. November 2016
bei der Wanderleiterin M. Dettmer per Fax 0 53 21/ 33 40 88 oder
gv.goettingen.wandern@gmail.com senden!**

Ja ich komme mit _____ Leider kann ich nicht kommen _____

Anzahl der Personen: _____

Ort: _____ Datum: _____

Unterschrift: _____

Fahrplan nach Quedlinburg

ab Hannover HBF: 07:48 Uhr Gleis 3 an Goslar Bhf.: 08:53 Uhr Gleis 3

ab Northeim: 07:07 Uhr Gleis 13 an Herzberg: 07:29 Uhr Gleis 2
ab Herzberg(Harz): 07:34 Uhr Gleis 4 an Salzgitter-R.: 08:28 Uhr Gleis 7
ab Salzgitter-R.: 08:48 Uhr Gleis 1 an Goslar Bhf.: 08:53 Uhr Gleis 3

ab Nörten- H.: 06:14 Uhr Gleis 1 an Hannover HBF: 07:23 Uhr Gleis 8
ab Hannover Hbf.: 07:48 Uhr an Goslar Bhf.: 08:53 Uhr Gleis 3

ab Einbeck: 07:12 Uhr Gleis 2 an Goslar Bhf.: 07:59 Uhr Gleis 1

ab Seesen: 08:18 Uhr Gleis 4 an Salzgitter-R.: 08:28 Uhr Gleis 7
ab Salzgitter-R.: 08:48 Uhr Gleis 1 an Goslar Bhf.: 08:53 Uhr Gleis 3

Alle zusammen:

ab Goslar Bhf.: 09:04 Uhr Gleis 5 an Halberstadt: 09:56 Uhr Gleis 1c
ab Halberstadt: 10:06 Uhr Gleis 4b an Quedlinburg 10:23 Uhr Gleis 1

*Rückfahrt zum Heimatort ist selber zu organisieren
bzw. jeder selber wann möchte.*

*Wer ein längeren Aufenthalt, zwischen der Ankunft
in Goslar + Abfahrt nach Quedlinburg hat, kann in
den nachliegenden Bäckereien/ Café gehen....*